

EMENTA: Define a Estrutura Orgânica e Descritiva da Secretaria de Desenvolvimento Institucional e de Recursos Humanos e dá outras providências.

O Prefeito da Cidade do Recife, no uso de suas atribuições que são conferidas pelo Art. 54, Inciso IV, da Lei Orgânica do Município do Recife e com fundamento na Lei n.º de de de 1997.

DECRETA:

ART. 1.º - A Estrutura Organizacional da Secretaria de Desenvolvimento Institucional e de Recursos Humanos, fica definida de acordo com o disposto gráfico no Anexo I deste Decreto.

ART. 2.º - A Estrutura Organizacional Descritiva, está definida de acordo com o anexo II deste Decreto.

ART. 3.º - As Unidades Administrativas que compõem a Estrutura Organizacional da Secretaria de Desenvolvimento Institucional e de Recursos Humanos, serão dirigidas por titulares de cargos de provimento em comissão, de livre nomeação e exoneração pelo Prefeito, observados os requisitos legais, nominados, qualificados e quantificados no anexo III deste Decreto.

ART. 3.º - O Regimento Interno, definindo as funções orgânicas básicas da Secretaria de Desenvolvimento Institucional e de Recursos Humanos, será publicado através de Decreto, no prazo de 60 dias.

ART. 4.º - Este Decreto entra em vigor na data de sua publicação.

ART. 5.º - Revogam-se as disposições em contrário.

Recife, 21 de Janeiro de 1998

ROBERTO MAGALHÃES
Prefeito da Cidade do Recife

GERALDO DE OLIVEIRA SANTOS NEVES
Secretário de Desenvolvimento Institucional e de Recursos Humanos

ORANY DE SA BARRETO SAMPAIO
Secretário de Assuntos Jurídicos

PREFEITURA DA CIDADE DO RECIFE
SECRETARIA DE DESENVOLVIMENTO INSTITUCIONAL E DE RECURSOS HUMANOS
ESTRUTURA ORGANIZACIONAL

ANEXO I

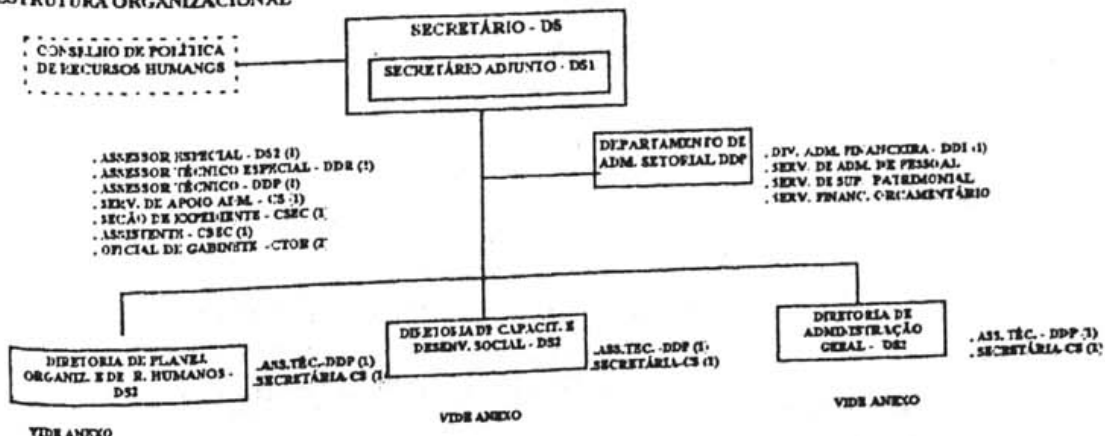

ANEXO I

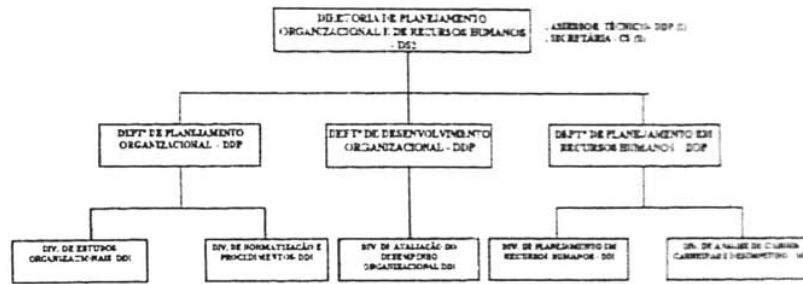

PREFEITURA DA CIDADE DO RECIFE
SECRETARIA DE DESENVOLVIMENTO INSTITUCIONAL E DE RECURSOS HUMANOS
ESTRUTURA ORGANIZACIONAL

ANEXO I

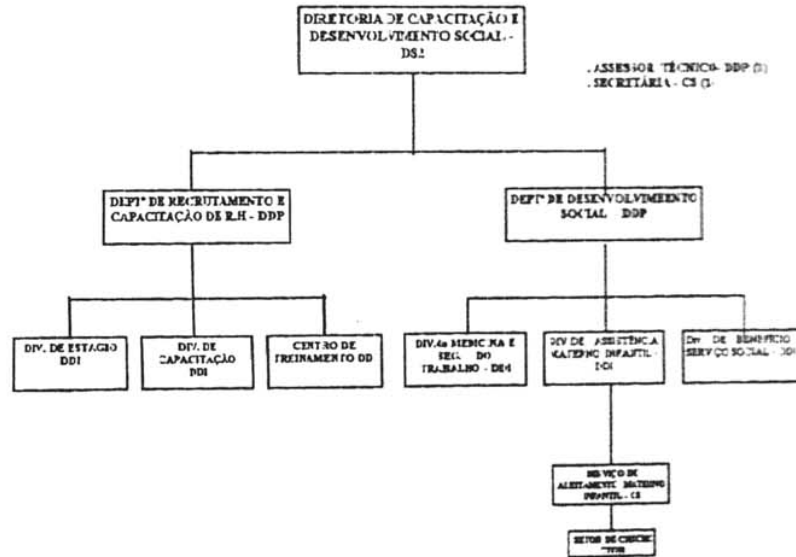

PREFEITURA DA CIDADE DO RECIFE
SECRETARIA DE DESENVOLVIMENTO INSTITUCIONAL E DE RECURSOS HUMANOS
ESTRUTURA ORGANIZACIONAL

ANEXO I



PREFEITURA DA CIDADE DO RECIFE
SECRETARIA DE DESENVOLVIMENTO INSTITUCIONAL E DE RECURSOS HUMANOS
ESTRUTURA ORGANIZACIONAL DESCRITIVA - ANEXO II

I - NÍVEL COLEGIADO

1 - Conselho de Política de Recursos Humanos

II - NÍVEL DE DIREÇÃO SUPERIOR

1 - Secretário

2 - Secretário Adjunto

III - NÍVEL DE ACESSORAMENTO

1 - Assessor Especial

2 - Assessor Técnico Especial

3 - Assessor Técnico

IV - NÍVEL DE APOIO

1 - Secretária Executiva

2 - Serviço de Apoio Administrativo

3 - Seção de Expediente

4 - Assistente

5 - Oficial de Gabinete

V - NÍVEL DE ATUAÇÃO INSTRUMENTAL

a) - Departamento de Administração Setorial

1 - Divisão Administrativa e Financeira

1.1 - Serviço de Suprimento Patrimonial

1.2 - Serviço Financeiro e Orçamentário

1.3 - Serviço de Administração de Pessoal

VI - NÍVEL DE DIREÇÃO INTERMEDIÁRIA

1 - Diretoria de Planejamento Organizacional e de Recursos Humanos

- Assessor Técnico

- Secretária

a) - Departamento de Planejamento Organizacional

a.1 - Divisão de estudos organizacionais

a.2 - Divisão de Normatização e Procedimentos

b) - Departamento de Desenvolvimento Organizacional

b.1 - Divisão de Avaliação do Desempenho Organizacional

c) - Departamento de Planejamento em Recursos Humanos

c.1 - Divisão de Planejamento em Recursos Humanos

c.2 - Divisão de Avaliação de Cargos, Carreiras e Desempenho

2 - Diretoria de Capacitação e Desenvolvimento Social

- Assessor Técnico

- Secretária

a) - Departamento de Recrutamento e Capacitação de Recursos Humanos

a.1 - Divisão de Estágio

a.2 - Divisão de Capacitação

a.3 - Centro de Treinamento

b) - Departamento de Desenvolvimento Social

b.1 - Divisão de Medicina e Segurança do Trabalho

b.2 - Divisão de Assistência Materno Infantil

- Serviço de Aleitamento Materno Infantil

- Sector de Creche

b.3 - Divisão de Benefício e Serviço Social

3 - Diretoria de Administração Geral

- Assessor Técnico

- Secretária

a) - Departamento de Administração Financeira

a.1 - Divisão de Controle de Pagamento

- Serviço de Pagamento Ativo

- Serviço de Pagamento Inativo

a.2 - Divisão de Controle de Qualidade

a.3 - Divisão de Obrigações Sociais

- Serviço de Atendimento ao Servidor

b) Departamento de Registro Funcional

b.1 - Divisão de Cadastro da Administração Direta

- Serviço de Informações ao Servidor

b.1 - Divisão de Cadastro da Administração Indireta

c) - Departamento de Apoio Administrativo

c.1 - Divisão de Microfilmagem

c.2 - Divisão de Arquivo Geral

c.3 - Divisão de Protocolo Geral

- Serviço de Biblioteca

**PREFEITURA DA CIDADE DO RECIFE
SECRETARIA DE DESENVOLVIMENTO INSTITUCIONAL E DE RECURSOS
HUMANOS
TABELA DE CARGOS COMISSIONADOS**

DECRETO Nº 7.840/198

QUADRO GERAL DOS CARGOS COMISSIONADOS

ANEXO III

DENOMINAÇÃO	SÍMBOLO	TOTAL
SECRETÁRIO	DS	01
SECRETÁRIO ADJUNTO	DS-1	01
DIRETOR GERAL	DS-2	03
ASSESSOR ESPECIAL	DS-2	02
ASSESSOR TÉCNICO ESPECIAL	DDR	02
DIRETOR DE DEPARTAMENTO	DDP	09 ⁰⁵
ASSESSOR TÉCNICO	DDP	05
SECRETARIA EXECUTIVA	DDI	01
DIRETOR DE DIVISÃO	DDI	20
CHEFE DE SERVIÇO	CS	10
SECRETÁRIA	CS	03
CHEFE DE SEÇÃO	CSEC	01
ASSISTENTE	CSEC	01
CHEFE DE SETOR	CTOR	01
OFICIAL DE GABINETE	CTOR	02
TOTAL		62