

# DECRETO Nº 18.568 DE 07 DE JULHO DE 2000

**EMENTA:** Define a estrutura orgânica da Secretaria de Imprensa e dá outras providências.

O PREFEITO DA CIDADE DO RECIFE, no uso de suas atribuições, que lhe são conferidas pelo art. 54, inciso IV, da Lei Orgânica do Município do Recife, e com fundamento na Lei nº 16.555, de 08 de fevereiro de 2000, e no Decreto nº 18.564, de 05 de julho de 2000,

## DECRETA:

**Art. 1º** - A Estrutura Organizacional da Secretaria de Imprensa fica definida, de acordo com o Anexo I, deste Decreto.

**Art. 2º** - A Estrutura Organizacional Descritiva, relacionando os órgãos que a compõe, fica definida no Anexo II, deste Decreto.

**Art. 3º** - As unidades administrativas que compõem a Estrutura Organizacional da Secretaria de Imprensa serão dirigidas por titulares de cargos de provimento em comissão, de livre nomeação e exoneração pelo Prefeito, observados os requisitos e reservas legais, nominados e quantificados no Anexo III, deste Decreto.

**Art. 4º** - As funções orgânicas básicas da Secretaria de Imprensa serão definidas no seu Regimento Interno, no prazo de 60 dias, através de Decreto.

**Art. 5º** - Este Decreto entra em vigor na data de sua publicação.

**Art. 6º** - Revogam-se as disposições em contrário.

Recife, 07 de Julho de 2000

**ROBERTO MAGALHÃES**  
Prefeito

**JOSÉ TOMAZ FILHO**  
Secretário de Imprensa

**ZULEIDE DE VIDAL VASCONCELLOS**  
Secretária de Desenvolvimento Institucional e de Recursos Humanos

**EMÍLIO PAULO PINHEIRO DE ALMEIDA LINS**  
Secretário de Assuntos Jurídicos/ em exercício

## ORGANOGRAMA DE IMPRENSA

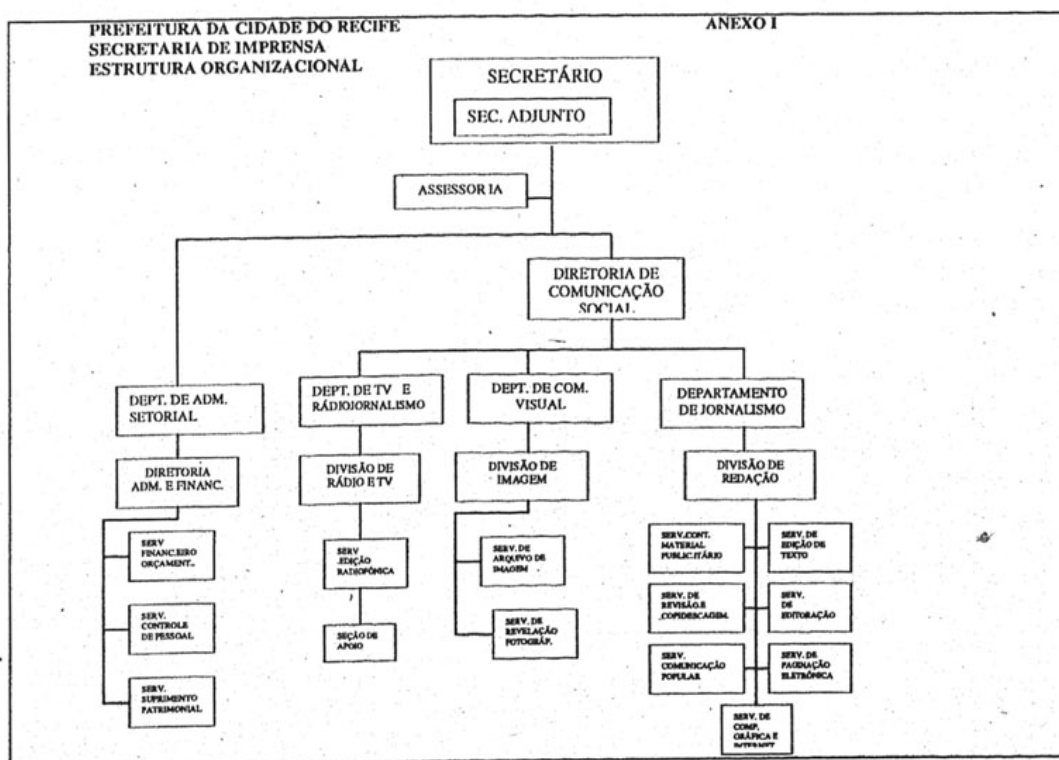

**ANEXO II  
SECRETARIA DE IMPRENSA  
DA ESTRUTURA ORGANIZACIONAL DESCRITIVA**

**I - ÓRGÃOS DE DIREÇÃO SUPERIOR:**

1. Gabinete do Secretário ;
2. Gabinete do Secretário Adjunto.

**II - ÓRGÃO DE ASSESSORAMENTO:**

1. Assessoria
  - 1.1. Assistente
  - 1.2. Oficial de Gabinete

**III - ÓRGÃOS DE DIREÇÃO:**

1. Diretoria de Comunicação Social
  - 1.1. Departamento de Comunicação Visual
    - a) Divisão de Imagem
      - b.1) Serviço de Revelação Fotográfica
      - b.2) Serviço de Arquivo de Imagem
    - 1.1. Departamento de Jornalismo
      - a) Divisão de Redação;
        - a 1) Serviço de Controle de Material Publicitário
        - a 2) Serviço de Comunicação Popular
        - a 3) Serviço de Editoração
        - a 4) Serviço de Computação Gráfica e Internet
        - a 5) Serviço de Revisão e Copidescagem
        - a 6) Serviço de Edição de Texto
        - a 7) Serviço de Paginação Eletrônica
    - 1.3. Departamento de TV e Rádiojornalismo
      - a) Divisão de Rádio e TV;
        - a1) Serviço de Edição Radiofônica;
          - a.1.1.) Seção de Apoio

**IV - ÓRGÃOS DE ATUAÇÃO INSTRUMENTAL:**

1. Departamento de Administração Setorial
  - 1.1. Divisão Administrativa e Financeira
    - a 1) Serviço de Administração de Pessoal
    - a 2) Serviço de Suprimento Patrimonial
    - a 3) Serviço Financeiro Orçamentário

**PREFEITURA DA CIDADE DO RECIFE ANEXO III  
SECRETARIA DE IMPRENSA  
DA DESCRIÇÃO DOS CARGOS COMISSIONADOS**

QUANT.	CARGO	SÍMBOLO
	<b>Gabinete do Secretário</b>	
01	Secretário	DS
01	Secretário Adjunto	DS1
02	Assessor Técnico	DDP
02	Assistente	DDI
02	Oficial de Gabinete	CTOR
	<b>Diretoria de Comunicação Social</b>	
01	Diretor da Diretoria de Comunicação Social	DDR
01	Diretor do Departamento de Comunicação Visual	DDP
01	Diretor da Divisão de Imagem	DDI
01	Chefe do Serviço de Revelação Fotográfica	CS
01	Chefe do Serviço de Arquivo de Imagem	CS
01	Diretor do Departamento de Jornalismo	DDP
01	Diretor da Divisão de Redação	DDI
01	Chefe do Serviço de Controle de Material Publicitário	CS
01	Chefe do Serviço de Comunicação Popular	CS
01	Chefe do Serviço de Editoração	CS
01	Chefe do Serviço de Computação Gráfica e Internet	CS
01	Chefe do Serviço de Revisão e Copidescagem	CS
01	Chefe do Serviço de Edição de Texto	CS
01	Chefe do Serviço de Paginação Eletrônica	CS
01	Diretor do Departamento de TV e Rádiojornalismo	DDP
01	Diretor da Divisão de Rádio e TV	DDI
01	Chefe do Serviço de Edição Radiofônica	CS
01	Chefe da Seção de Apoio da Divisão de Rádio e TV	CSEC
	<b>Departamento de Administração Setorial</b>	
01	Diretor do Departamento de Administração Setorial	DDP
01	Diretor da Divisão Administrativa e Financeira	DDI
01	Chefe do Serviço de Administração de Pessoal	CS
01	Chefe do Serviço de Suprimento Patrimonial	CS
01	Chefe do Serviço Financeiro e Orçamentário	CS
<b>31</b>	<b>TOTAL GERAL</b>	