

DECRETO Nº 18.580 DE 19 DE JULHO DE 2000

EMENTA: Define a estrutura orgânica da Secretaria de Serviços Públicos e dá outras providências.

O Prefeito da Cidade do Recife, no uso de suas atribuições, que lhe são conferidas pelo art. 54, inciso IV, da Lei Orgânica do Município do Recife, e com fundamento na Lei nº 16.555, de 07 de fevereiro de 2000 e Decreto nº 18.564, de 05 de julho de 2000,

DECRETA:

Art. 1º - A Estrutura Organizacional da Secretaria de Serviços Públicos, fica definida, de acordo com o Anexo I, deste Decreto.

Art. 2º - A Estrutura Organizacional Descritiva, relacionando os órgãos que a compõe, está descrita no Anexo II, deste Decreto.

Art. 3º - As unidades administrativas que compõem a Estrutura Organizacional da Secretaria de Serviços Públicos, serão dirigidas por titulares de cargos de provimento em comissão, de livre nomeação e exoneração pelo Prefeito, observados os requisitos e reservas legais, nominados e quantificados no Anexo III, deste Decreto.

Art. 4º - As funções orgânicas básicas da Secretaria de Serviços Públicos, serão definidas no seu Regimento Interno, no prazo de 60 dias, através de Decreto.

Art. 5º - Este Decreto entra em vigor, a partir de 05 de julho de 2000.

Art. 6º - Revogam-se as disposições em contrário.

Recife, 19 de julho de 2000

ROBERTO MAGALHÃES
Prefeito

JOSÉ CARLOS DIAS DE FREITAS
Secretário de Serviços Públicos

ZULEIDE DE VIDAL VASCONCELLOS
Secretária de Desenvolvimento Institucional e de Recursos Humanos

EMÍLIO PAULO PINHEIRO DE ALMEIDA LINS
Secretário de Assuntos Jurídicos/ em exercício

**PREFEITURA DA CIDADE DO RECIFE
SECRETARIA DE SERVIÇOS PÚBLICOS**

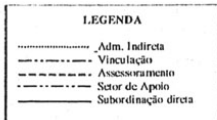
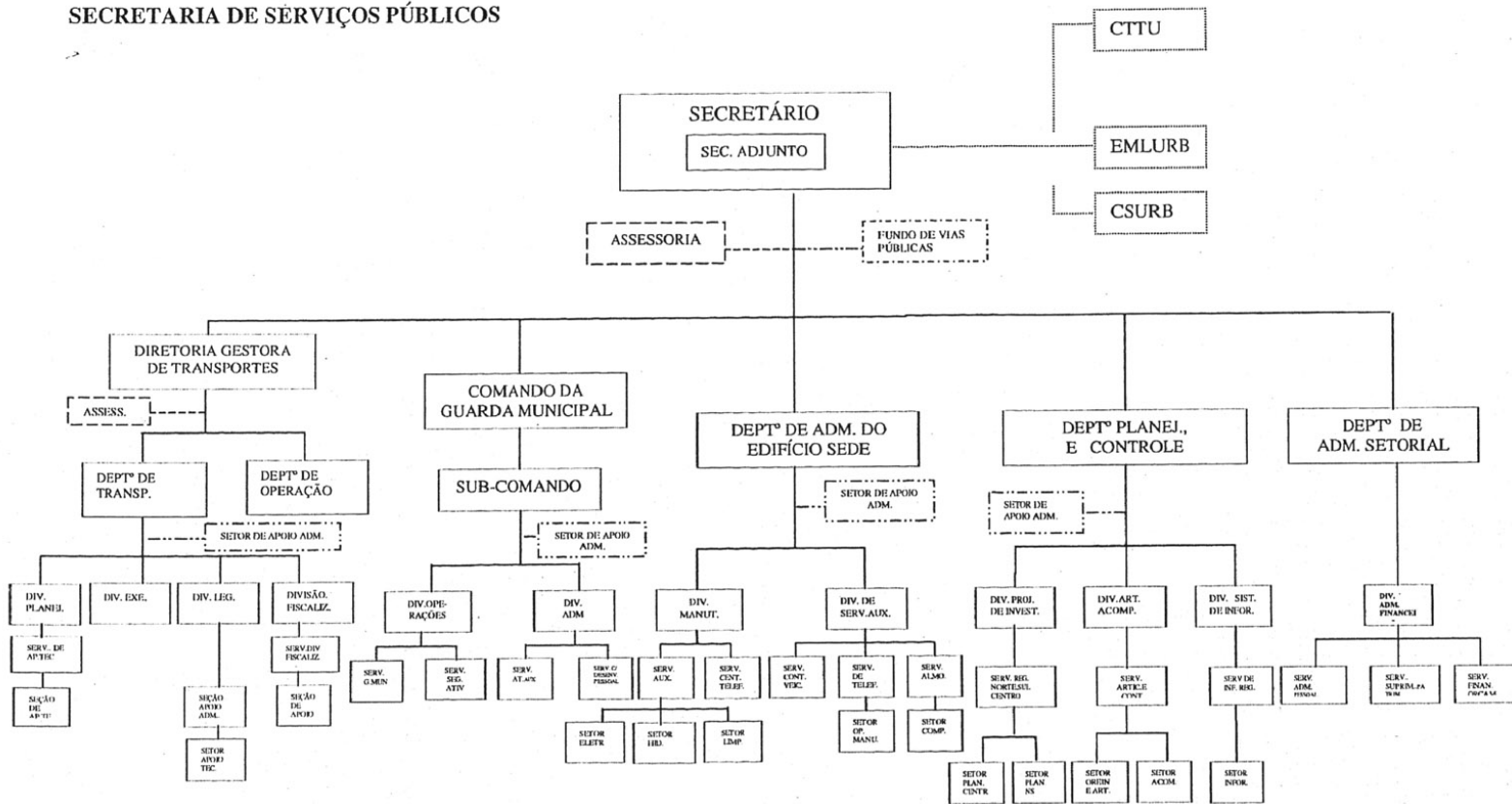

ANEXO II

**PREFEITURA DA CIDADE DO RECIFE
SECRETARIA DE SERVIÇOS PÚBLICOS
DA ESTRUTURA ORGANIZACIONAL DESCRITIVA**

I - ÓRGÃO DE DIREÇÃO SUPERIOR

Gabinete do Secretário
Gabinete do Secretário Adjunto

II - ÓRGÃO DE ACESSORAMENTO

Assessoria

III - ÓRGÃO DE COORDENAÇÃO

a) Fundo Vias Públicas

IV - ÓRGÃO DE DIREÇÃO

Diretoria Gestora de Transporte
a 1) Departamento de Operação
a 2) Departamento de Transporte
a 2.1) Setor de apoio Administrativo
a 2.2) Divisão de Execução
a 2.3) Divisão de Planejamento
a 2.3.1) Serviço de Apoio Técnico
a 2.3.2) Seção de Apoio Técnico

a 2.4) Divisão de Fiscalização
a 2.4.1) Serviço de Divisão Fiscal
a 2.4.2) Seção de Apoio Administrativo
a 2.5) Divisão de Legislação
a 2.5.1) Seção de Apoio Administrativo
a 2.5.2) Setor de Apoio Administrativo

Comando da Guarda Municipal

b 1) Diretor comandante da Guarda Municipal
b 2) Sub-Comandante da Guarda Municipal
b 2.1) Setor Administrativo do Comando da Guarda Municipal
b 3) Divisão de Operação
b 3.1) Serviço da Guarda Municipal
b 3.2) Serviço de Segurança e Atividade
b 4) Divisão de Administração
b 4.1) Serviço de Atividade Auxiliar
b 4.2) Serviço de Controle e Desenvolvimento Pessoal

Departamento de Administração do Edifício Sede

c 1) Diretor do Departamento de Administração do Edifício Sede
c 1.1) Setor de Apoio Administrativo
c 2) Divisão de Serviços Auxiliares
c 2.1) Serviço de Controle de Veículos
c 2.2) Serviço de Almoxarifado
c 2.3) Serviço de Telefonia
c 2.3.1) Setor Operacional e Manutenção

c 2.3.2) Setor de Compras
c 3) Divisão de Manutenção
c 3.1) Serviço Auxiliares
c 3.2) Serviço da Central Telefônica
c 3.3) Setor de Eletricidade
c 3.4) Setor de Hidráulica
c 3.5) Setor de Limpeza

Departamento de Planejamento e Controle

d 1) Departamento de Planejamento e Controle
d 1.1) Divisão de Projetos de Investimentos
d 1.2) Divisão de Articulação e Acompanhamento
d 1.3) Divisão de Sistema de Informação
d 1.3.1) Serviço Regional / Norte
d 1.3.2) Serviço Regional / Sul
d 1.3.3) Serviço Regional / Centro
d 1.3.4) Setor de Articulação
d 1.3.5) Setor de Acompanhamento

V - ÓRGÃO DE ATUAÇÃO INSTRUMENTAL

Departamento de Administração Setorial
a 1) Divisão Administrativa Financeira
a 1.1) Serviço de Administração de Pessoal
a 1.2) Serviço de Suprimento Patrimonial
a 1.3) Serviço Financeiro e Orçamentário

SECRETARIA DE SERVIÇOS PÚBLICOS

ANEXO III

DA DESCRIÇÃO DOS CARGOS COMISSIONADOS

QDE.	CARGO	SÍMBOLO
	GABINETE DO SECRETÁRIO	
01	Secretário	DS
01	Secretário Adjunto	DS1
01	Assessor Especial	DS2
02	Assessor Técnico Especial	DDR
08	Assessor Técnico	DDP
05	Assistente	DDI
01	Chefe do Serviço de Expedição de Documentos	CS
01	Chefe do Serviço de Atendimento ao Público	CS
02	Oficial do Gabinete	CTOR
	DIRETORIA GESTORA DE TRANSPORTE	
01	Diretor da Diretoria Gestora de Transporte	DS2
01	Assessor	DDP
01	Diretor do Departamento de Operação	DDP
01	Diretor do Departamento de Transporte	DDP
01	Chefe do Setor de Apoio Administrativo	CTOR
01	Diretor da Divisão de Execução	DDI
01	Diretor da Divisão de Planejamento	DDI
01	Chefe do Serviço de Apoio Técnico	CS

01	Chefe da Seção de Apoio Técnico	CSEC
01	Diretor da Divisão de Fiscalização	DDI
01	Chefe do Serviço de Fiscalização	CS
01	Chefe da Seção de Apoio Administrativo	CSEC
01	Diretor da Divisão de Legislação	DDI
01	Chefe de Seção de Apoio Administrativo	CSEC
01	Chefe do Setor de Apoio Administrativo	CTOR
	COMANDO DA GUARDA MUNICIPAL	
01	Diretor Comandante da Guarda Municipal	DDR
01	Sub-Comandante da Guarda Municipal	DDP
01	Chefe do Setor de Apoio Administrativo	CTOR
01	Diretor da Divisão de Operação	DDI
01	Chefe do Serviço da Guarda Municipal	CS
01	Chefe do Serviço de Segurança e Atividade	CS
01	Diretor da Divisão de Administração	DDI
01	Chefe do Serviço de Atividade Auxiliar	CS
01	Chefe do Serviço de Controle e Desenvolvimento Pessoal	CS

ANEXO III

DEPARTAMENTO DE ADMINISTRAÇÃO DO EDIFÍCIO SEDE

01	Diretor do Departamento de Administração do Edifício Sede	DDP
01	Chefe do Setor de Apoio Administrativo	CTOR
01	Diretor da Divisão de Serviços Auxiliares	DDI
01	Chefe do Serviço de Controle de Veículos	CS
01	Chefe do Serviço de Telefonia	CS
01	Chefe do Serviço de Almoxarifado	CS
01	Chefe do Setor Operacional e Manutenção	CTOR
01	Chefe do Setor de Compras	CTOR
01	Diretor da Divisão de Manutenção	DDI
01	Chefe de Serviço da Central Telefônica	CS
01	Chefe de Serviços Auxiliares	CS
01	Chefe do Setor de Eletricidade	CTOR
01	Chefe do Setor de Hidráulica	CTOR
01	Chefe do Setor de Limpeza	CTOR

DEPARTAMENTO DE PLANEJAMENTO E CONTROLE

01	Diretor do Departamento de Planejamento e Controle	DDP
01	Diretor da Divisão de Projetos de Investimento	DDI
01	Diretor da Divisão de Articulação e Acompanhamento	DDI
01	Diretor da Divisão de Sistema de Informação	DDI
01	Chefe do Serviço Regional / Norte	CS
01	Chefe do Serviço Regional / Centro	CS
01	Chefe do Serviço Regional / Sul	CS
03	Chefe do Setor de Articulação	CTOR
03	Chefe do Setor de Acompanhamento	CTOR

DEPARTAMENTO DE ADMINISTRAÇÃO SETORIAL

01	Diretor do Departamento de Administração Setorial	DDP
01	Diretor da Divisão de Administrativa Financeira	DDI
01	Chefe do Serviço de Administração de Pessoal	CS
01	Chefe do Serviço de Suprimento Patrimonial	CS
01	Chefe do Serviço Financeiro e Orçamentário	CS
	Fundo de Vias Públicas	
01	Coordenador do Fundo de Vias Públicas	DDR

79 TOTAL GERAL

RESUMO DOS CARGOS COMISSIONADOS

ÓRGÃO	DS	DS1	DS2	DDR	DDP	DDI	CS	CSEC	CTOR	TOTAL
08 - SSP	01	01	02	04	15	17	19	03	17	79