

DECRETO Nº 21.248 DE 10 DE AGOSTO DE 2005

Ementa: Dispõe sobre as nomenclaturas dos cargos comissionados e funções gratificadas e sobre a nova estrutura do Instituto de Assistência Social e Cidadania - IASC, autarquia municipal vinculada a Secretaria da Política e Assistência Social, integrante da Administração Indireta do Município do Recife criada pela Lei nº 16.845/2003.

O PREFEITO DO RECIFE, no uso das atribuições constantes do art.54, inciso IV, da Lei Orgânica do Município do Recife, e na forma prevista no parágrafo único do art. 43 da Lei nº 17.108/2005,

D E C R E T A:

Art. 1º Este Decreto dispõe sobre as nomenclaturas dos cargos comissionados e funções gratificadas e sobre a estrutura do Instituto de Assistência Social e Cidadania - IASC.

Art. 2º Estão expostos no anexo I deste decreto as nomenclaturas dos cargos comissionados e funções gratificadas e no anexo II a estrutura administrativa do IASC.

Art. 3º O detalhamento das atribuições específicas de cada cargo comissionados, funções gratificadas e a estrutura organizacional da autarquia constarão, da alteração estatutária e do regimento interno a ser aprovado por decreto ulterior.

Art. 4º Este Decreto revoga as disposições em contrário constantes do Decreto nº 19.807, de 31 de janeiro de 2003, entrando em vigor na data de sua publicação, retroagindo seus efeitos a 28 de julho de 2005.

Recife, 10 de agosto de 2005.

João Paulo Lima e Silva
Prefeito

Rômulo Guerra de Meneses
Secretário de Administração e Gestão de Pessoas

Elísio Soares de Carvalho Junior
Secretário de Finanças

José Múcio Magalhães de Souza
Secretário de Coordenação Política e de Governo

Paulo Antônio Gomes Dantas
Secretário de Assistência Social

Bruno Ariosto Luna de Holanda
Secretário de Assuntos Jurídicos.

ANEXO I

Quant.	Símbolo	Nome do Cargo Comissionado/ Função Gratificada
01-	DS0-	Diretor Presidente
01-	DS0-	Assessor Executivo
01-	DS1-	Diretor Administrativo Financeiro
01-	DS1-	Diretor de Proteção Social de Média Complexidade
01-	DS1-	Diretor de Proteção Social de Alta Complexidade
01-	DS2-	Assessor Técnico 1 - Comissão de Licitação
01-	DS2-	Assessor Técnico 1
01-	DS2-	Assessor Técnico 1 - Jurídico
01-	DDR-	Gerente de Finanças
01-	DDR-	Gerente de Abastecimento e Patrimônio
01-	DDR-	Gerente de Gestão de Pessoas
01-	DDR-	Gerente de Acolhida de Criança e Adolescente
01-	DDR-	Gerente de Acolhida de Adulto
01-	DDR-	Gerente de Convívio Social
03-	DDR-	Assessor Técnico 2
01-	DDP-	Gerente Operacional Serviços de Nutrição e Controle Alimentar
01-	DDP-	Gerente Operacional de Abastecimento e Logística
01-	DDP-	Gerente Operacional de Contabilidade
01-	DDP-	Gerente Operacional de Finanças
01-	DDP-	Gerente Operacional de Serviços Gerais e Patrimônio
01-	DDP-	Gerente Operacional de Formação e Qualificação
01-	DDP-	Gerente Operacional de Folha, Cadastro e Benefícios
14-	DDP-	Gerente Operacional de Equipamento
01-	DDP-	Gerente Operacional de Emergência Assistencial
06-	DDP-	Gerente Operacional de Educação Social de Rua
08-	DDP-	Gerente Operacional de Equipamento de Atração
01-	DDI-	Gerente de Serviços de Tesouraria
01-	DDI-	Gerente de Serviços de Transportes
01-	DDI-	Gerente de Serviços de Almoxarifado
01-	DDI-	Gerente de Serviços de Pagamento
06-	DDI-	Assistente de Serviços
27-	FG1-	Supervisão 1
01-	FG2-	Supervisor 2
05-	FG3-	Supervisor 3
Total - 96		



Prefeitura do Recife
Instituto de Assistência Social e Cidadania (IASC)

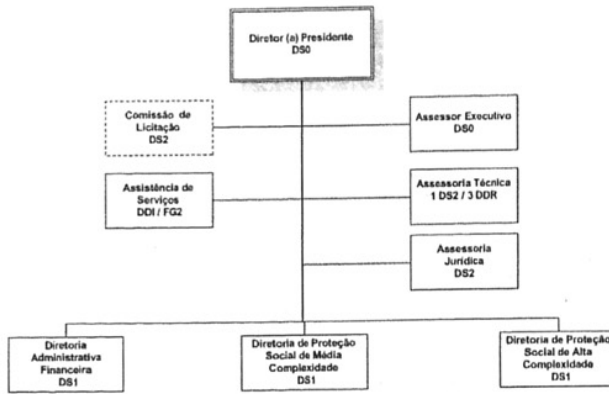

Prefeitura do Recife
Instituto de Assistência Social e Cidadania (IASC)

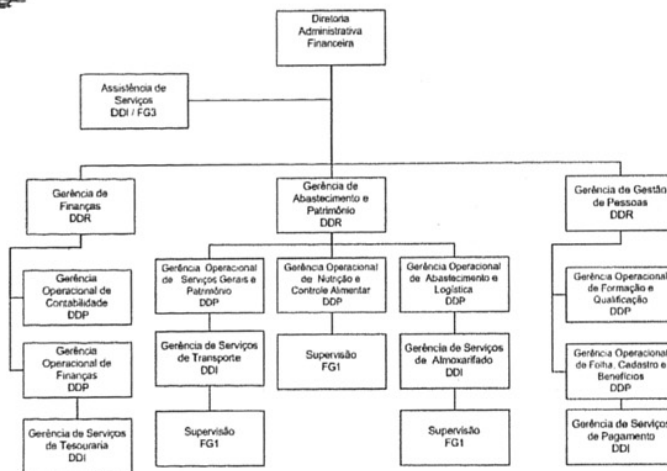

Prefeitura do Recife
Instituto de Assistência Social e Cidadania (IASC)

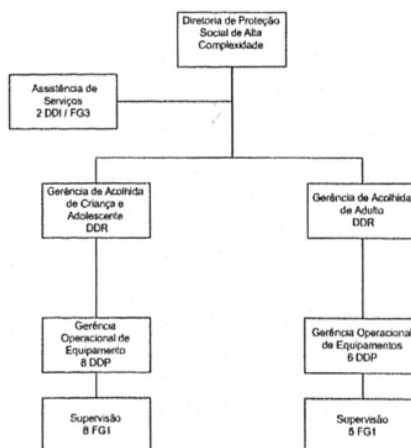

Prefeitura do Recife
Instituto de Assistência Social e Cidadania (IASC)

